Krødsherad Elektroniske skjemaer—oversikt over flyt mellom servere

Bruker

Krødsherad kommunes hjemmeside

www.krodsherad.kommune.no

Leverandør: Acos

f.eks. https://www.krodsherad.kommune.no/sd/skjema/KKO007/

Acos sin server

http://acos.no/skjema/resultat-v01

Bruker fyller ut skjema

……

……

……..

Lagres på vår server

ADM-ACOSSD-V01

\\adm-acossd-v01
\krodsherad_acosshare\skjema

(D:\ACOS\Krodsherad\AcosShare\Skjema)

ESA-databasen

Filene leses inn

Ved innsending av søknad så lages det 2 filer; en pdf-fil og en xml-fil. Xml-filen er for innlesing i ESA, mens pdf-filen er selve søknaden.

Sti satt i ESA Administrator (k2admin.exe på ADM-TXT-V02)

—> System —> Postmottak —> ACOS—> Parametre

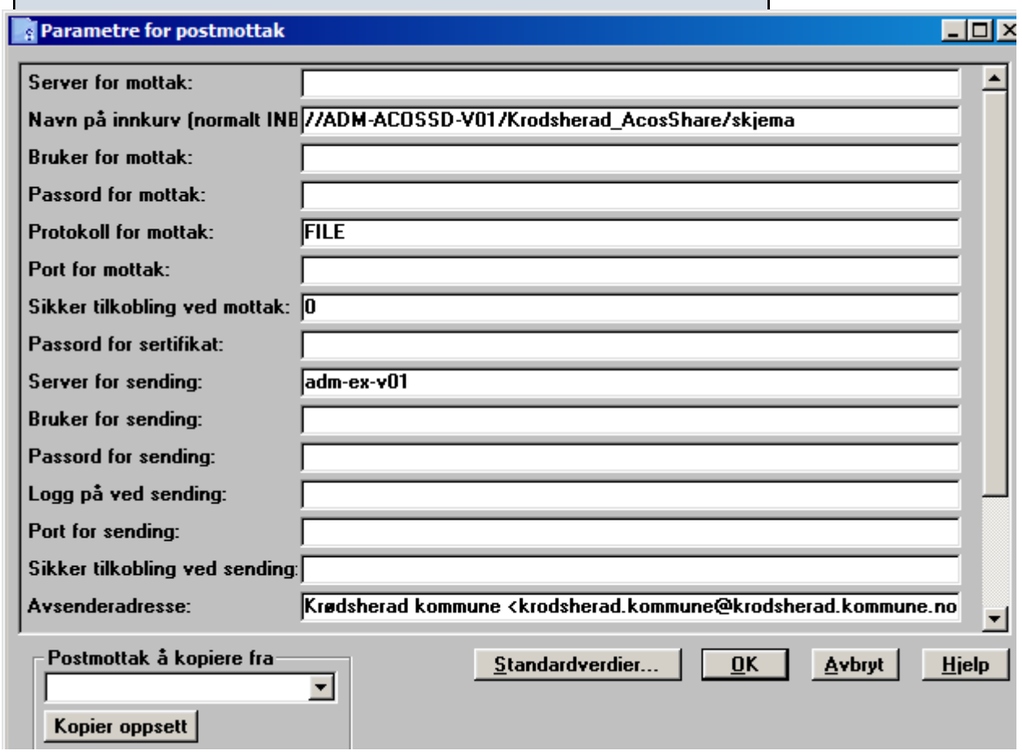

ADM-ESATXT-V02

Servicen `ESA K2Mail Krodsherad` blir kjørt av administrator@modum. Denne servicen henter filer fra ADM-ACOSSD-V01 ut i fra en sti som er satt i ESA Administrator.

ESA Forsendelse - esaPr...	Service for forsendelse via Sv...	Running	Automatic	Administrator@modum.local
ESA K2Mail Krodsherad	ESA e-posttjener Krodsherad	Running	Automatic	Administrator@modum.local
ESA K2Mail Modum	ESA e-posttjener Modum	Running	Automatic	Administrator@modum.local

Logg-filer:

E:\ESA\Logger\K2mail\esaProdKR\k2mail-debug.log (+ k2mail-error.log)